



3ª FECHA: RALLY DE PIRIÁPOLIS
MALDONADO CONSTRUYENDO FUTURO



Secretaría Nacional
del Deporte



MUNICIPIO DE
Piriápolis



MUNICIPIO DE
Pan de Azúcar



Intendencia
de Maldonado



Maldonado
CAPITAL DEL DEPORTE



UruguayNatural
Ministerio de Turismo



ACU
AVIOMOVIL CLUB DEL VIRREY



FUERZA AÉREA URUGUAYA



Pérez
Scremini
CLUBANDO EL CÁNCER EN NIÑOS Y ADOLESCENTES

SÁBADO

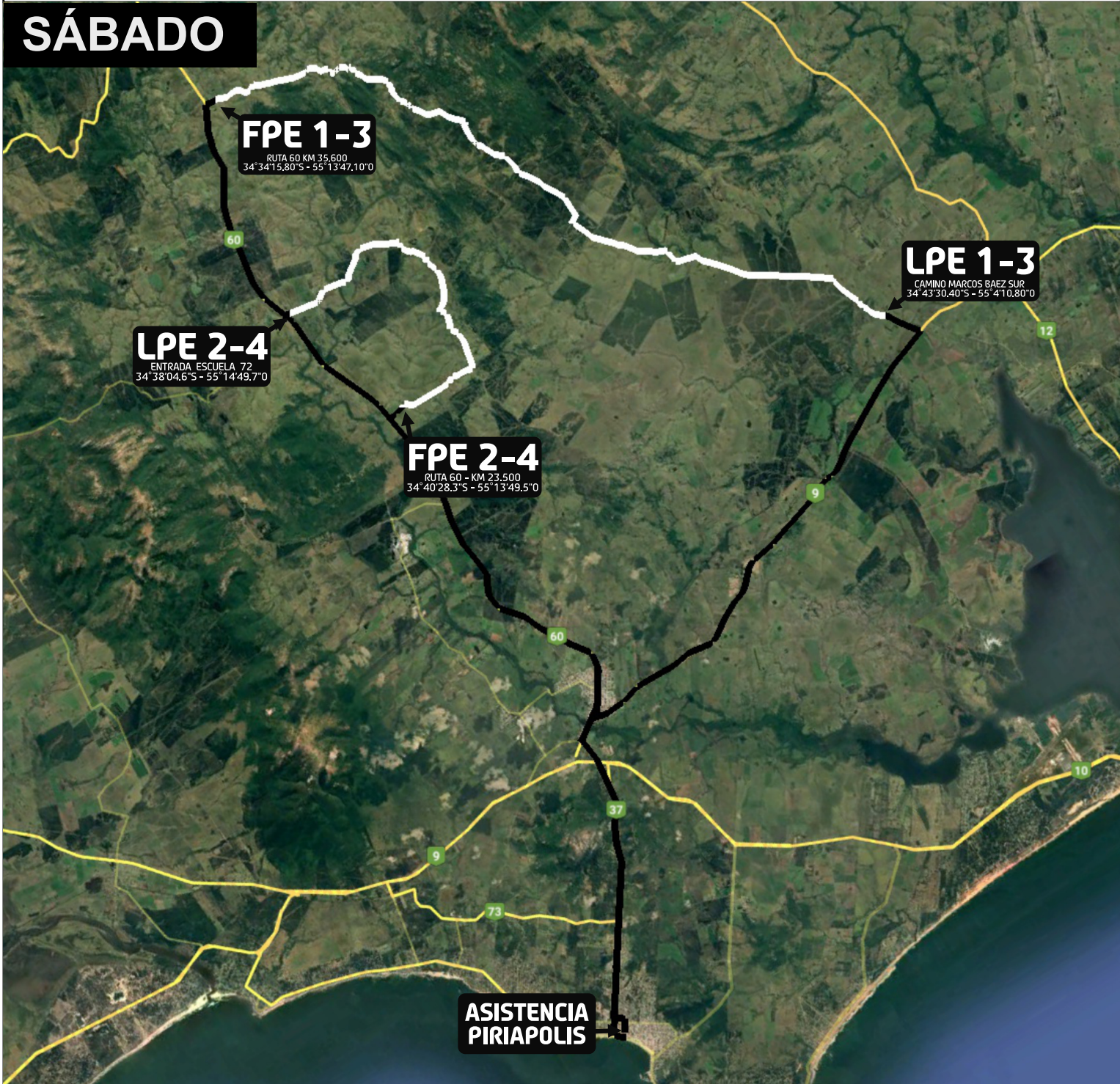

Los caminos se habilitaran al publico hasta UNA HORA Y MEDIA antes de la largada del primer auto de carrera.



Secretaría Nacional del Deporte



3ª FECHA: RALLY DE PIRIAPOLIS
MALDONADO CONSTRUYENDO FUTURO

DOMINGO

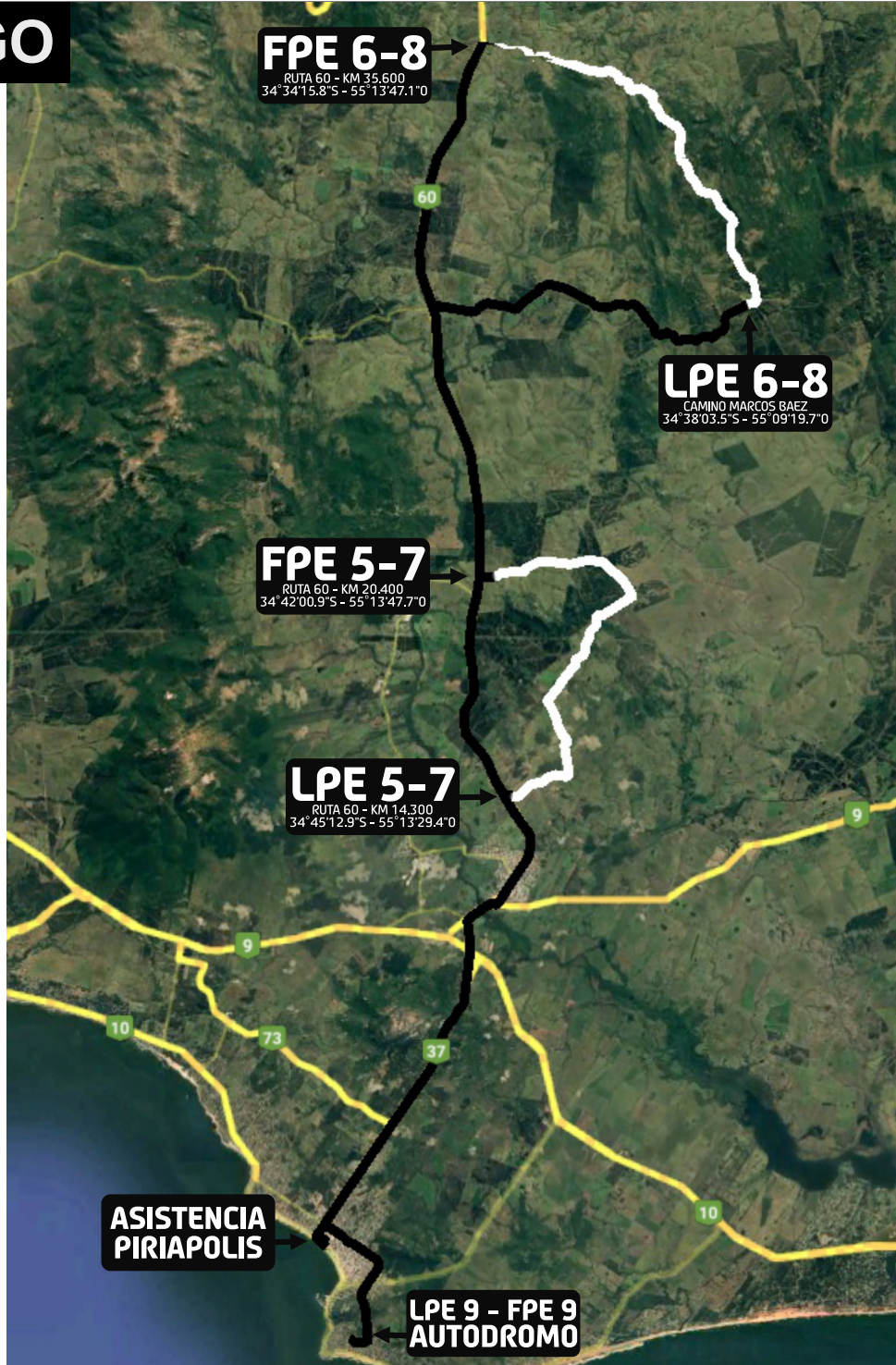

Los caminos se habilitaran al publico hasta UNA HORA Y MEDIA antes de la largada del primer auto de carrera.



3ª FECHA: RALLY DE PIRIAPOLIS
MALDONADO CONSTRUYENDO FUTURO



Secretaría Nacional
del Deporte



MUNICIPIO DE
Piriapolis



SÁBADO

ITINERARIO SECCIONES 1-2 SÁBADO 24 DE JUNIO

CH PE	LUGAR	Distancia PE	Distancia Enlace	Distancia Total	Tiempo Sector	Hora 1er Auto
0	SERVICIO OUT					10:00
ZR 1	Reabastecimiento Km hasta próximo Reabastecimiento	(38,35)	(60,70)	(99,05)		
1	CAMINO MARCOS BAEZ SUR		29,00	29,00	0:30	10:30
PE 1	CAMINO MARCOS BAEZ SUR/RUTA 60 KM 35,600 (I)	25,55				10:33
2	ENTRADA ESCUELA 72		7,90	33,45	0:35	11:08
PE 2	ENTRADA ESCUELA 72/RUTA 60 KM 23,500 (I)	12,80				11:11
2a	CONTROL BROMATOLOGICO PAN DE AZUCAR		11,50	24,30	0:25	11:36
2b	PIRIAPOLIS SERVICIO (IN)		12,30	12,30	0:20	11:56
FLEX - SERVICE					Max: 0:15	
SERVICIO (A)		(38,35)	(60,70)	(99,05)	0:40	
2c	PIRIAPOLIS SERVICIO (OUT) / REAGRUPAMIENTO (IN)					12:36
					Max: 0:30	
2d	REAGRUPAMIENTO (OUT)					13:06
ZR 2	Reabastecimiento Km hasta próximo Reabastecimiento	(38,35)	(60,70)	(99,05)		
3	CAMINO MARCOS BAEZ SUR		29,00	29,00	0:30	13:36
PE 3	CAMINO MARCOS BAEZ SUR/RUTA 60 KM 35,600 (II)	25,55				13:39
4	ENTRADA ESCUELA 72		7,90	33,45	0:35	14:14
PE 4	ENTRADA ESCUELA 72/RUTA 60 KM 23,500 (II)	12,80				14:17
4a	CONTROL BROMATOLOGICO PAN DE AZUCAR		11,50	24,30	0:25	14:42
4b	PIRIAPOLIS SERVICIO (IN)		12,30	12,30	0:20	15:02
FLEX - SERVICE					Max: 0:15	
SERVICIO (B)		(38,35)	(60,70)	(99,05)	2:00	
4c-4d	SERVICIO (OUT) / PARQUE CERRADO (IN)		0,10	0,10	0:00	17:02
Se permite chequeo adelantado en CH 4c						
TOTAL CARRERA		(76,70)	(121,50)	(198,20)	7:15 HORAS	

Sección 1

Sección 2





Secretaría Nacional del Deporte



3ª FECHA: RALLY DE PIRIAPOLIS
MALDONADO CONSTRUYENDO FUTURO

DOMINGO

ITINERARIO SECCIONES 3-4-5 DOMINGO 25 DE JUNIO

CH	PE	LUGAR	Distancia PE	Distancia Enlace	Distancia Total	Tiempo Sector	Hora 1er Auto
4e		PARQUE CERRADO OUT (OUT)	0,10				8:30
		SERVICIO (D)		(0,10)	(0,10)		
4f		SERVICIO (OUT)				0:20	8:50
ZR 3		Reabastecimiento	(24,30)	(68,40)	(92,70)		
		Km hasta próximo Reabastecimiento					
5		RUTA 60 KM 14		14,40	14,40	0:25	9:15
PE 5		RUTA 60 KM 14,300 / RUTA 60 KM 20,400(I)	12,20				9:18
6		ESTANCIA XXX		18,00	30,20	0:40	9:58
PE 6		CAMINO MARCOS BAEZ NORTE/RUTA 60 KM 35,600	12,10				10:01
6a		CONTROL BROMATOLOGICO PAN DE AZUCAR		23,70	35,80	0:40	10:41
6b		PIRIAPOLIS SERVICIO (IN)		12,30	12,30	0:20	11:01
		FLEX - SERVICE			Max:	0:15	
		SERVICIO (E)	(24,30)	(56,10)	(80,40)	0:40	
6c		Playon - Servicio (OUT) - Reagrupamiento (IN)					11:21
		REAGRUPAMIENTO			Max:	0:30	
6d		Playon - Reagrupamiento (OUT)					11:51
ZR 4		Reabastecimiento	(28,10)	(81,85)	109,95		
		Km hasta próximo Reabastecimiento					
7		RUTA 60 KM 14		14,40	14,40	0:25	12:16
PE 7		RUTA 60 KM 14,300/RUTA 60 KM 20,400(II)	12,20				12:19
8		ESTANCIA XXX		18,00	30,20	0:40	12:59
PE 8		CAMINO MARCOS BAEZ NORTE/RUTA 60 KM 35,600 (II)	12,10				13:02
8a		CONTROL BROMATOLOGICO PAN DE AZUCAR		23,70	35,80	0:40	13:42
8b		AUTODROMO (IN) - Regarupamiento		16,25	16,25	0:30	14:12
9		AUTODROMO LARGADA					14:42
PE9		AUTODROMO PUNTA FRIA	3,80				14:45
9a		PARQUE CERRADO FINAL IN		9,50	9,50	0:20	15:05

Sección 3

Sección 4

Sección 5

Se permite chequeo adelantado en CH 9a

TOTAL CARRERA	(52,50)	(150,25)	(202,75)	7:00 HORAS
----------------------	----------------	-----------------	-----------------	-------------------

TOTALES DEL RALLY			
	P.E	ENLACE	TOTAL
SABADO 24 DE JUNIO SECCIONES 1 - 2	76,70	121,50	198,20
DOMINGO 25 DE JUNIO SECCIONES 3 - 4 - 5	52,50	150,25	202,75
TOTALES DE 9 PE	129,20	271,75	400,95

